

PROYECTO CONTRACT

REVISTA DE INTERIORISMO PARA INSTALACIONES COMERCIALES, HOSTELERÍA Y OFICINAS

casaviva

Número 201 Precio España: 8 €
www.proyectocontract.es

**OSCAR VIDAL AZOKA LA CAMBRA DAMAJUANA EL CROSANET PJ.LOBSTER MIREIA THE COVER MUÑOZ
PENNSYLVANIA BURGUER NAILS BAR CAROLINA MORA VICIO DOSSIER: ARCHITECTURAL LIGHTING**



**CAMPER POMPIDOU
JORGE PENADÉS**



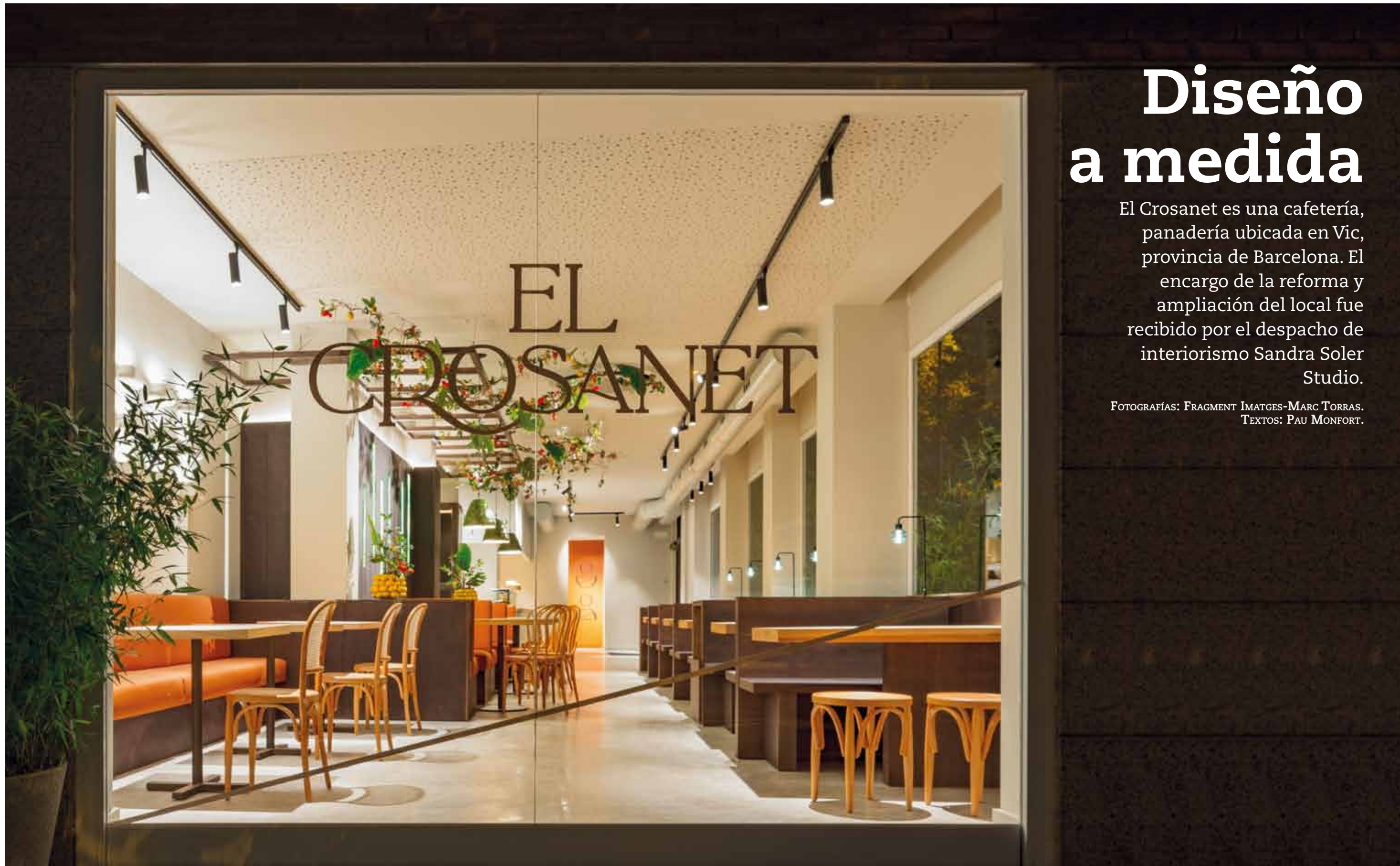

Diseño a medida

El Crosanet es una cafetería, panadería ubicada en Vic, provincia de Barcelona. El encargo de la reforma y ampliación del local fue recibido por el despacho de interiorismo Sandra Soler Studio.

FOTOGRAFÍAS: FRAGMENT IMATGES-MARC TORRAS.
TEXTOS: PAU MONFORT.





El suelo continuo es de hormigón. La barra y el mostrador revestidos con microcemento aplicado por

Pinturas Relats. Las sillas y taburetes son el modelo Thonet con color natural y adquiridos en Cadirafina.

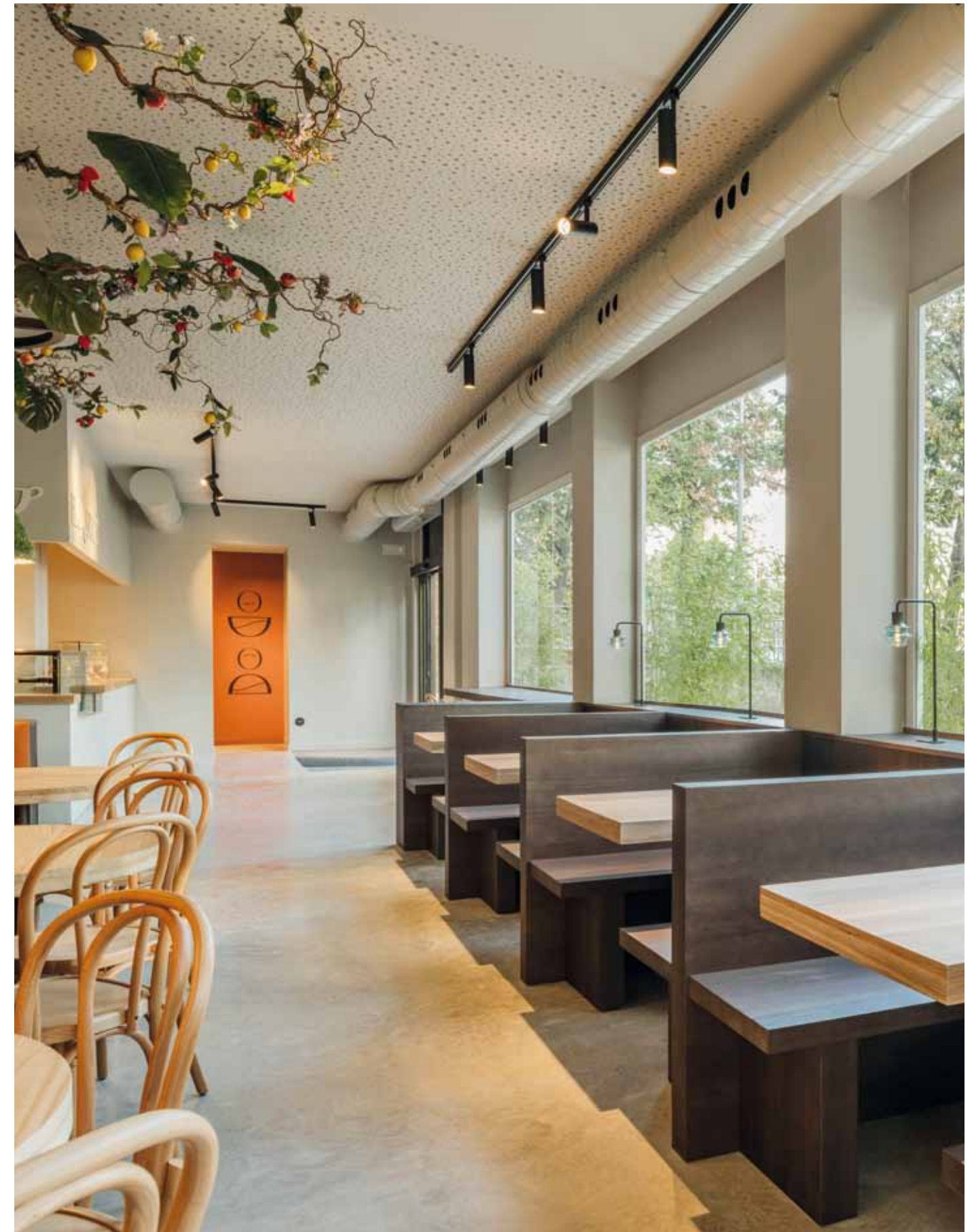



La idea principal de la interiorista ha sido crear un entorno neutro, orgánico y con una distribución que fluye. El espacio se dispone en un cuadrado en la zona de la entrada que alberga la zona de venta, barra y cocina.

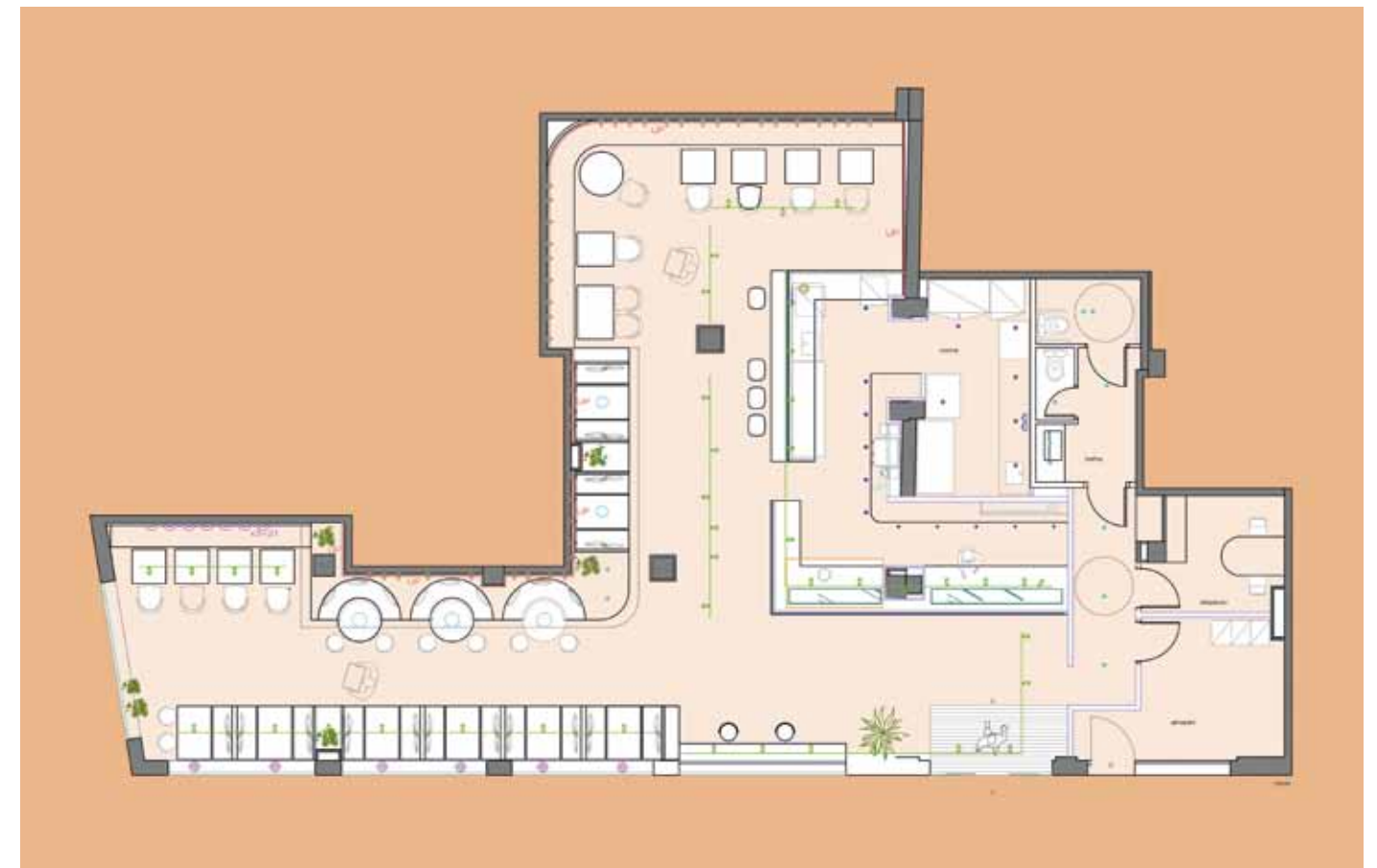



La idea principal de la interiorista ha sido crear un entorno neutro, orgánico y con una distribución que fluye. El espacio se dispone en un cuadrado en la zona de la entrada que alberga la zona de venta, barra y cocina.

El lugar destinado a mesas se ha resuelto creando microambientes, y por el otro lado una gran "Z" resigue todo el local con bancos tapizados en color teja, unos lineales y los centrales en forma de semicírculo creando cierta privacidad. Todo el proyecto de interiorismo se ha trabajado esencialmente en tonos neutros, con texturas que dan personalidad.

El revestimiento de las paredes y el mobiliario producido por el ebanista Jaume Casas de Vic, es de madera Paulonia y barnizada en color wengué. Las barras y sobres de mesa se han dejado con el tono natural.

También hay que destacar la pérgola que le da calidez y sensación de recogimiento. Decorada con detalles florales y frutales, dan sensación de un pequeño jardín. Los tonos mate se mezclan con los brillos de los cristales artesanales en tonalidades verdes retroiluminados. El color verde presente también en las lámparas colgantes de cerámica esmaltada, piezas únicas producidas por J.Traveria.

El suelo continuo es de hormigón. La barra y el mostrador revestidos con microcemento aplicado por Pinturas Relats. Las sillas y taburetes son el modelo Thonet con color natural y adquiridos en Cadirafina.

La iluminación juega un papel muy importante. Uno de los desafíos en este sentido fue jugar con la luz. Para crear una sensación de unión entre las diferentes zonas de mesas, se trabajó principalmente con la luz en los cristales de las paredes listonadas en madera, se realiza mediante tiras de led integradas con regulación.

Las tazas VK Lighting de yeso juegan un papel muy decorativo y a la vez aportan mucha calidez. Las lámparas Drop de Bover, visibles desde la calle, dan continuidad visual. Para la iluminación general se ha optado por carriles de focos de Goodnight. El principal reto de la interiorista Sandra Soler y CA2L era proyectar una iluminación cálida suave, especialmente diseñada para este espacio.

FICHA TÉCNICA: CAFETERÍA, PANADERÍA EL CROSANET. Sagrada Família 21. 08500 Vic, Barcelona. **Proyecto:** Sandra Soler Studio. www.sandrasoler.com. **Diseño gráfico:** Suki. **Revestimientos:** Jaume Casas. **Mobiliario:** Thonet. **Iluminación:** Bover, CA2L.

Para crear una sensación de unión entre las diferentes zonas de mesas, se trabajó principalmente con la luz en los cristales de las paredes listonadas en madera, iluminación que se realiza mediante tiras de led integradas con regulación.