

PROYECTO CONTRACT

REVISTA DE INTERIORISMO PARA INSTALACIONES COMERCIALES, HOSTELERÍA Y OFICINAS

casaviva

Número 129 Precio España: 5,90 €

ALEX MARCH ATRAPALLADA BOHO PRAGA HOTEL SEIBU SHIBUYA MEXTIZO THE LOFT
CAMPUS GRANADA OFICINAS MOBETIA MUSEO DEL MAÑANA MOBILIARIO DE OFICINA



LA BONA SORT, RESTAURANT & BAR DESIGN AWARD



Espacio diáfano para trabajar



mobetia

Sandra Soler proyecta un espacio diáfano y funcional para estas oficinas de Barcelona, en donde hasta las zonas más privadas quedan abiertas visualmente aprovechando las vistas y luz natural que disfrutan.

FOTOGRAFÍAS: IVÁN RAGA. TEXTOS: PABLO ESTELA.

Sillas de recepción modelo Dunas XL de In-class, mesas del modelo UM y mobiliario de dirección de la serie Mahia de Ofival, también en blanco. Las sillas de la sala de reuniones son de Tramo y las de dirección de Humanscale. Los muebles de Dm son diseño del estudio que ha realizado el proyecto.





El proyecto desarrolla el espacio de las nuevas oficinas de Mobetia, empresa de Barcelona dedicada a realizar aplicaciones para móviles. Las vistas desde las oficinas son muy buenas, se ven los edificios más emblemáticos de la ciudad, y por ello se optó por un espacio diáfano y transparente. Sólo se ha colocado vinilo en la zona office. La sala de reuniones y despachos de dirección han sido cerrados con mamparas modelo Futura, de Ibermodul, con cristales totalmente transparentes.

Los colores protagonistas del espacio son el blanco y el verde, colores de la marca corporativa de Mobetia. Un punto verde se ha utilizado en la alfombra de recepción y en las sillas operativas. El banco, así como la mayoría de muebles de Dm lacado, son diseño de Sandra Soler Studio realizados a medida por Expert Line. Se ha añadido un punto de calidez en el revestimiento de unas paredes, así como en el mostrador, con madera de roble natural.

La iluminación de las grandes zonas de trabajo se realiza mediante grandes pantallas de led, con difusor micro prismático que minimiza el deslumbramiento ofreciendo además una imagen estética muy integrada al techo. Todo funciona con un sistema de control que regula las luces en función de la aportación de luz natural.

FICHA TÉCNICA: **OFICINAS MOBETIA**; Pallars 193, Barcelona. www.mobetia.com. **Proyecto:** Sandra Soler Studio. Gurb 107, Vic, Barcelona. T. 938 833 688 www.sandrasoler.com. **Mobiliario:** Ofival, Inclass, Tramo, Humanscale. **Iluminación:** Lightnet, Good Night. **Mamparas:** Ibermodul.

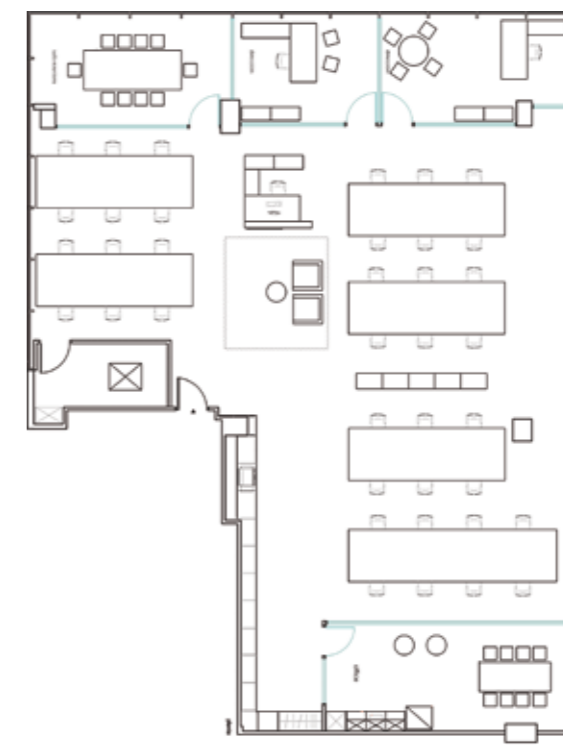

Para la iluminación de las grandes zonas de trabajo se utilizan pantallas de Lightnet, con difusor micro prismático que minimiza en deslumbramiento. El resto de luces es de Good Night. Las mamparas de cristal que cierran los despachos de dirección son el modelo Futura de Ibermodul.